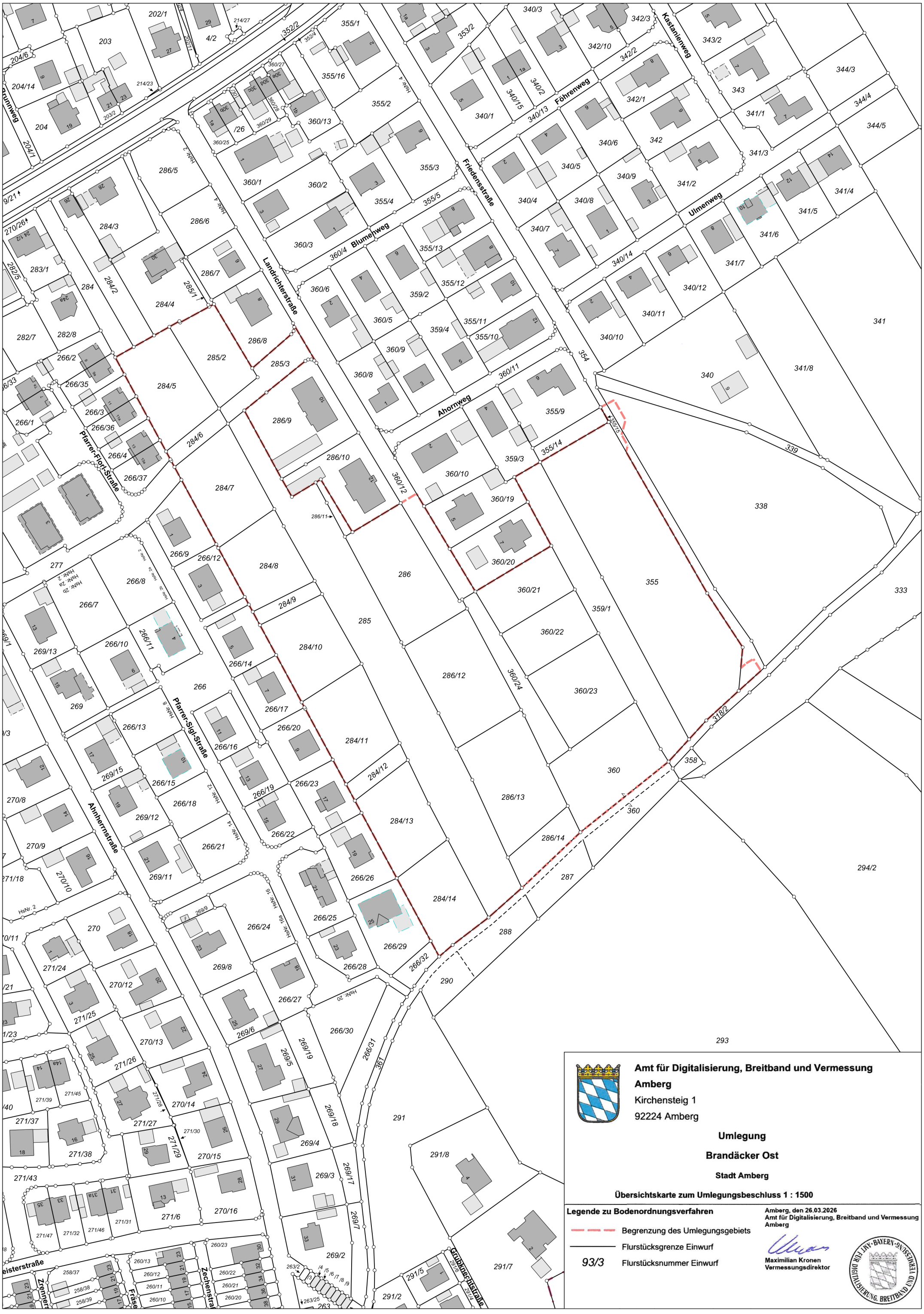

Amt für Digitalisierung, Breitband und Vermessung Amberg
Kirchensteig 1
92224 Amberg

Umlegung

Brandäcker Ost

Stadt Amberg

Übersichtskarte zum Umlegungsbeschluss 1 : 1500

Legende zu Bodenordnungsverfahren

- Begrenzung des Umlegungsgebiets
- Flurstücksgrenze Einwurf
- 93/3 Flurstücksnummer Einwurf

Amberg, den 26.03.2026
Amt für Digitalisierung, Breitband und Vermessung Amberg

Maximilian Kronen
Vermessungsdirektor

AMT FÜR DIGITALISIERUNG, BREITBAND UND VERMESSUNG · BAYERN